

Nieuwe versie Medewerkers Connector importeren

2023-04-05 - Zermelo - Supportdesk

Nieuwe versie Medewerkers Connector importeren

In de oude versie van de Zermelo_Medewerkers_V2 connector werd het verkeerde tussenvoegsel uit AFAS gehaald. Dit had *voorvoegsel van de persoon* moeten zijn, maar was per ongeluk *voorvoegsel van de geboortedatum*.

In de nieuwe connectoren (16 mrt 2023) staat de informatie inmiddels correct. Het is voldoende om de nieuwe versie van de connector te importeren. De bestaande appconnector inrichting wordt daarbij **niet** aangepast. **De koppeling blijft dus werken zoals deze is ingericht.** U hoeft **geen** nieuwe token aan te maken om de koppeling tot stand te brengen. Nadat u een nieuwe versie van de Zermelo_Medewerkers_V2 connector heeft geïmporteerd, moet u opnieuw het eventuele vrij veld RoosterCode koppelen en de werkgeversfiltering inrichten.

Stap 1. Importeer de nieuwe versie van de Zermelo_Medewerkers_V2 connector

Om de nieuwe versie te importeren doet u het volgende in AFAS:

1. Ga naar: **Algemeen > Beheer > Uitvoer > Getconnector**
2. Kies voor: **Importeren** (zie afbeelding)
3. Selecteer in het scherm *Importeren definities* de nieuwe versie van de Zermelo_Medewerkers_V2 connector
4. Kies voor **Voltoeien**

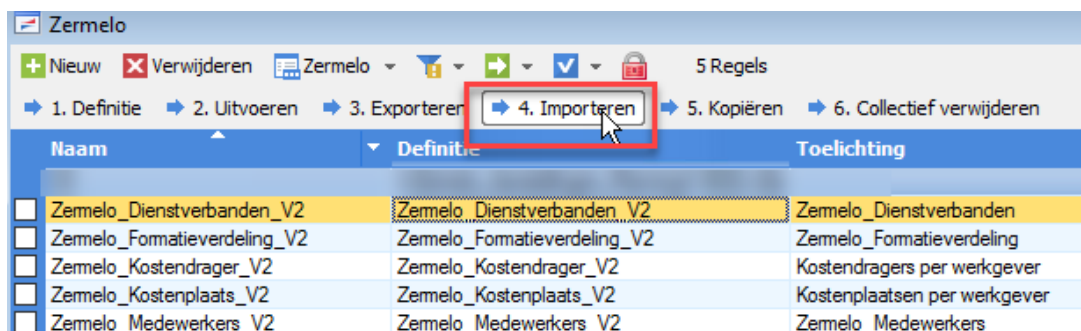

Bij het overnemen van de connector krijgt u de vraag of u zeker weet dat u de bestaande connector wilt vervangen. Kies voor **Ja**.

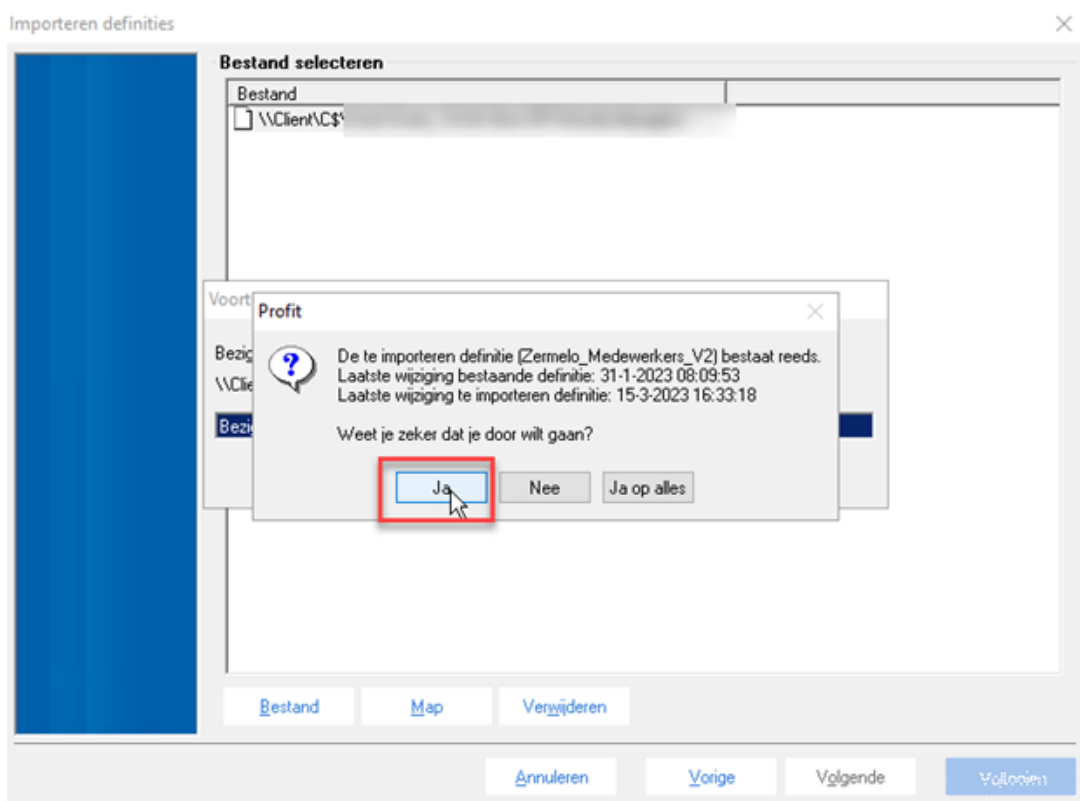

Stap 2. Koppelen vrij veld voor RoosterCode en aanpassen filtering Werkgever

Nadat u de nieuwe versie van de Medewerkers Connector heeft geïmporteerd herhaalt u de twee stappen uit de algemene handleiding voor het importeren van de connectoren.

- Bepalen of het vrije veld *RoosterCode* gekoppeld kan worden aan een bestand vrij veld in AFAS
- Opnieuw aangeven van de filtering bij *WerkgeversCode*

Alternatief: Handmatig corrigeren voorvoegsel

U kunt eventueel ook handmatig het probleem van het tussenvoegsel corrigeren. Vervang in de connector de waarde bij 'Tussenvoegsel' door **Medewerker - contactpersoon - persoonsvelden - voorvoegsel**.

>=	DatumUitDienst	Datum (JJJJMMDD)	<input checked="" type="checkbox"/>	Actuele gegevens per arbeidsverf
<->	Voorletters		<input checked="" type="checkbox"/>	Medewerker - Contactpersoon
	Roepnaam		<input checked="" type="checkbox"/>	Medewerker - Contactpersoon
	Achternaam		<input checked="" type="checkbox"/>	Medewerker - Contactpersoon
	GeboorteDatum	Datum (JJJJMMDD)	<input checked="" type="checkbox"/>	Medewerker - Contactpersoon - G
	Geslacht		<input checked="" type="checkbox"/>	Medewerker - Contactpersoon
	EmailWerk		<input checked="" type="checkbox"/>	Medewerker - Contactpersoon
	Werkgever		<input type="checkbox"/>	Actuele gegevens per arbeidsverf
	UserId		<input type="checkbox"/>	Medewerker - Contactpersoon
	Dienstbetrekking		<input type="checkbox"/>	Actuele gegevens per arbeidsverf
	Functie		<input type="checkbox"/>	Actuele gegevens per arbeidsverf
	Tussenvoegsel		<input checked="" type="checkbox"/>	Medewerker - Contactpersoon